

# Domanda di partecipazione

## Mercatini di Natale Mantova 2025

15/11/2025 - 28/12/2025 Piazza Virgiliana - Mantova

15 - 16 - 22 - 23 - 29 - 30 Novembre

06 - 07 - 08 - 13 - 14 - 20 - 21 - 24 - 25 - 26 - 27 - 28 Dicembre

Orari: Sabato - Domenica dalle 10:00 alle 19:00

Aperture e/o orari straordinari: Lunedì 8 - Mercoledì 24 - Venerdì 26 10:00 - 19:00

Giovedì 25 Dicembre 15:00 - 19:00

Rag.Soc..... Nome azienda .....

Partita Iva ..... Codice Fiscale .....

PEC e Codice SDI.....

Via/Piazza ..... N .....

C.A.P. .... Città ..... Prov. ....

Tel ..... Mail .....

Sito internet.....

Persona incaricata  
della manifestazione ..... Cel .....

la Ditta sottoscritta, Presa visione dell'accluso Contratto e Regolamento Generale, che dichiara di aver ricevuto in copia e di conoscere esplicitamente in ogni sua parte e di accettare integralmente senza alcuna riserva ai sensi di legge, formula proposta irrevocabile di ammissione in qualità di espositore ai Mercatini di Natale di Mantova che avranno luogo dal 15/11/2025 al 28/12/2025 in Piazza Virgiliana a Mantova, per esporre i seguenti prodotti:

**(Specificare chiaramente e dettagliatamente i prodotti che si intendono esporre)**

.....

.....

.....

.....

.....

.....

.....

.....

.....

.....

.....

La direzione si riserva il diritto di accettare o non accettare alcuni prodotti a suo insindacabile giudizio.

SCHEDA DI ADESIONE 2025

Descrizione dell'area e dei servizi richiesti	Quantità degli spazi e degli arredi richiesti	Costi Complessivi per la manifestazione in base al campo di competenza. Per adesioni entro il 1/09/2025	Costi Complessivi per la manifestazione in base al campo di competenza. Per adesioni oltre il 1/09/2025	Importi
<b>Casetta in legno 3x2,4 mt.</b> come da foto Apertura su 3 lati, 1 Kw corrente, allaccio elettrico (presa CE) e lampada interna al NEON	1 <input type="radio"/>	SOMMINISTRAZIONE ALIMENTI/BEVANDE <b>3500,00 € + iva</b>  SOLO VENDITA PRODOTTI <b>3200,00 € + iva</b>	SOMMINISTRAZIONE ALIMENTI/BEVANDE <b>3700,00 € + iva</b>  SOLO VENDITA PRODOTTI <b>3400,00 € + iva</b>	.....  .....
<b>Casetta in legno 4,8x2,4 mt.</b> come da foto Apertura su 3 lati, 1 Kw corrente, allaccio elettrico (presa CE) e lampada interna al NEON	SELEZIONA IL TIPO DI CASETTA 4,8X2,4 1A <input type="radio"/> 1B <input type="radio"/> ..... .....	SOMMINISTRAZIONE ALIMENTI/BEVANDE <b>3800,00 € + iva</b>  SOLO VENDITA PRODOTTI <b>3400,00 € + iva</b>	SOMMINISTRAZIONE ALIMENTI/BEVANDE <b>4000,00 € + iva</b>  SOLO VENDITA PRODOTTI <b>3600,00 € + iva</b>	.....  .....
<b>Profondità casetta 3 mt</b>	+ <input type="radio"/>	300 € + iva	300 € + iva	
<b>Casetta in legno 9,6x2,4 mt.</b> come da foto Apertura su 3 lati, 1 Kw corrente, allaccio elettrico (presa CE) e lampada interna al NEON	SELEZIONA IL TIPO DI CASETTA 9,6X2,4 2A <input type="radio"/> 2B <input type="radio"/> ..... .....	SOMMINISTRAZIONE ALIMENTI/BEVANDE <b>5600,00 € + iva</b>  SOLO VENDITA PRODOTTI <b>5100,00 € + iva</b>	SOMMINISTRAZIONE ALIMENTI/BEVANDE <b>5800,00 € + iva</b>  SOLO VENDITA PRODOTTI <b>5300,00 € + iva</b>	.....  .....
<b>Profondità casetta 3 mt</b>	+ <input type="radio"/>	300 € + iva	300 € + iva	
<b>Kw di corrente aggiuntivi 220 V o 380 V</b> (Durante gli orari di apertura della manifestazione al pubblico) Quadro con una presa <input type="radio"/> (4) o <input type="radio"/> (5) poli da <input type="radio"/> <input type="radio"/> <input type="radio"/> 16 - 32 - 63 (selezionare l'opzione)		150 € Kw+ iva	150 € Kw+ iva	.....
<b>Attacco corrente sempre attivo</b> (solo area food) **		200 € + iva	200 € + iva	.....
<b>Servizi aggiuntivi a noleggio per tutto il periodo:</b> Set: Tavolo rettangolare 200x80 cm + 2 panche Sedia in Pvc / Legno Lampada riscaldante ad infrarossi 1Kw Lucchetto per porta casetta	..... ..... ..... .....	100 € + iva 50 € + iva 150 € + iva 20 € + iva	100 € + iva 50 € + iva 150 € + iva 20 € + iva	..... ..... ..... .....

Indicare eventuale utilizzo di gas **SI**  **NO**

**TOTALE** .....

**IVA 22%** .....

**TOTALE DA PAGARE** .....

**ACCONTO** da versare all'atto dell'iscrizione **1000,00 € + IVA 22%**

**SALDO TOTALE** da versare entro e non oltre il 17/10/2025 .....

**CAUZIONE\*** Da versare con bonifico all'organizzazione entro il 3/11/2025 **500,00 €**

**Cauzione\*:** la cauzione verrà restituita entro e non oltre il 24/01/2026 dopo che l'organizzazione accerterà l'integrità ed il non danneggiamento dei materiali e delle strutture noleggiate all'azienda ed il rispetto degli orari e dei giorni di apertura dell'evento in ogni sua giornata. Qualora si riscontrassero danni alle strutture, o ritardi nelle aperture del proprio spazio espositivo, danneggiando così l'immagine della manifestazione, la cauzione non verrà restituita ma sarà trattenuta a titolo di penale o risarcimento danno.

**Attacco corrente sempre attivo\*\*:** l'organizzazione non si assume responsabilità qualora vi fossero guasti o interruzioni della linea elettrica

## Metodo di pagamento

Il pagamento è da effettuarsi tramite bonifico bancario

**GREEN STUDIO DI ALESSANDRO CARBONIERI**

**Banca BCC CREDITO PADANO**

**IT12S0845411500000000390505**

..... lì .....

il Rappresentante Legale della Ditta  
**Timbro e Firma**

.....

La informiamo che:

- i dati personali da Lei forniti verranno utilizzati nei limiti e per il perseguimento delle finalità relative alla gestione dei processi legati alla realizzazione della fiera; in particolare il trattamento sarà finalizzato agli adempimenti inerenti e conseguenti allo svolgimento di tutte le attività amministrative; il conferimento dei dati è facoltativo, resta inteso che l'eventuale rifiuto a fornire tali dati e il mancato consenso a loro trattamento comporterà l'impossibilità di adempiere agli obblighi di legge e a quelli derivanti dal contratto; i dati personali da Lei forniti saranno trattati "in modo lecito e secondo correttezza", così come previsto dall'art. 11; il trattamento sarà effettuato anche con l'ausilio di strumenti elettronici e/o automatizzati, ai quali possono accedere esclusivamente i soggetti autorizzati nel pieno rispetto del quanto previsto dal Codice della Privacy ed in particolare dal Disciplinare Tecnico in Materia di Misure Minime di Sicurezza - allegato B del D.Lgs. 196/2003; i dati potranno essere comunicati a:

- società di servizi, società di elaborazione dei dati, consulente contabile/fiscale ed in genere a tutti gli Organi a verifiche e controlli in merito al corretto adempimento delle finalità su indicate; personale e collaboratori in qualità di responsabili ed incaricati al trattamento dei dati per le pratiche relative ai servizi da Lei richiesti, tutti i soggetti sono debitamente informati ed istruiti circa gli adempimenti e le misure da adottare in materia di privacy; eventuali soggetti esterni alla nostra struttura, con i quali abbiamo stipulato precisi accordi in merito alle misure da adottare per garantire la sicurezza dei dati loro affidati, in ogni caso i dati saranno trattati esclusivamente per il perseguimento della finalità su indicate; il titolare del trattamento è "Green Studio di Alessandro Carbonieri"; in ogni momento potrà esercitare i Suoi diritti nei confronti del titolare del trattamento, ai sensi dell'articolo 7 del D.Lgs. 196/2003.

..... lì .....

il Rappresentante Legale della Ditta  
**Timbro e Firma**

.....

# 1 CASETTA LEGNO 3X2,4 MT CON RIBALTINE ESPOSITIVE

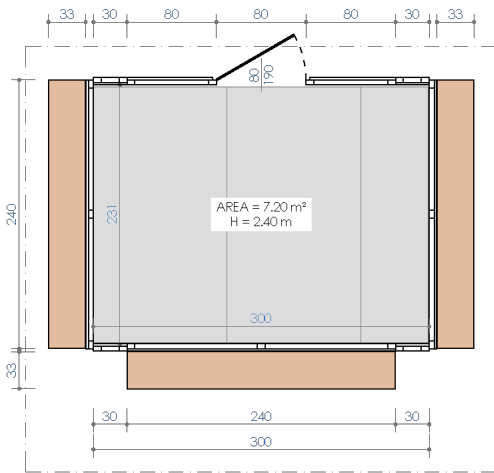

PROSPETTO FRONTALE

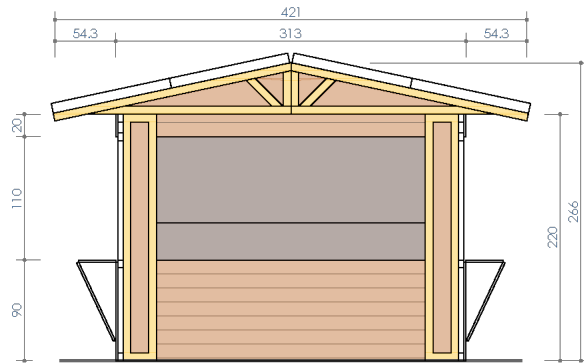

PROSPETTO LATERALE

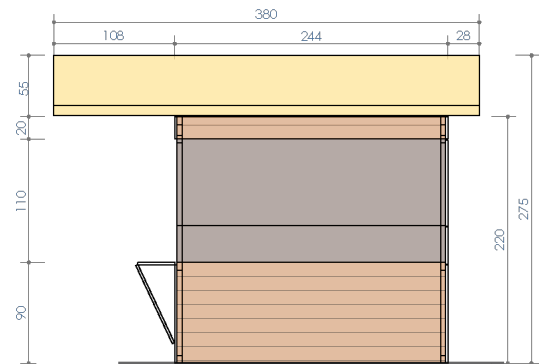

# 1A CASETTA LEGNO 4,8X2,4 MT CON RIBALTINE ESPOSITIVE

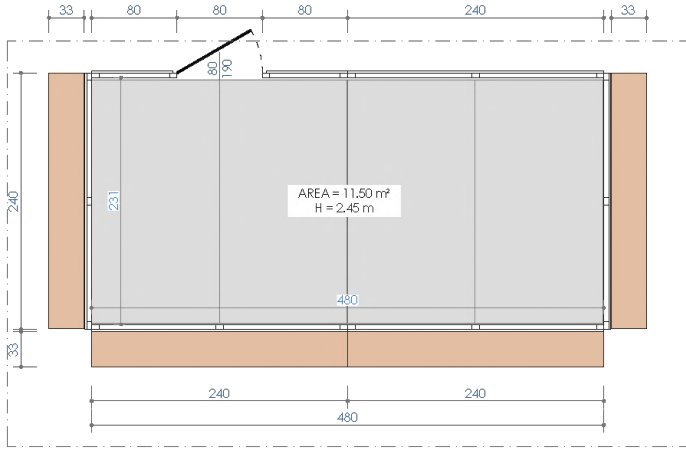

PROSPETTO FRONTALE

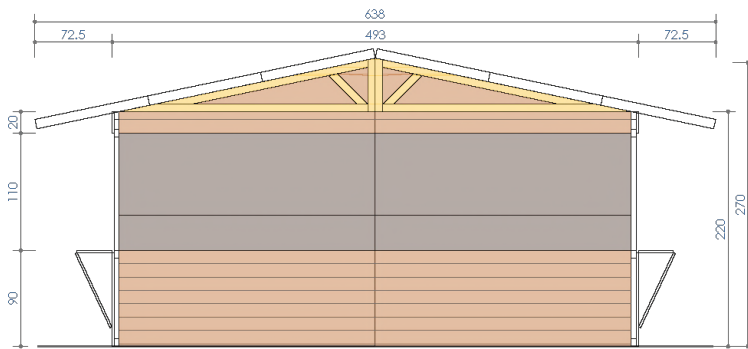

PROSPETTO LATERALE

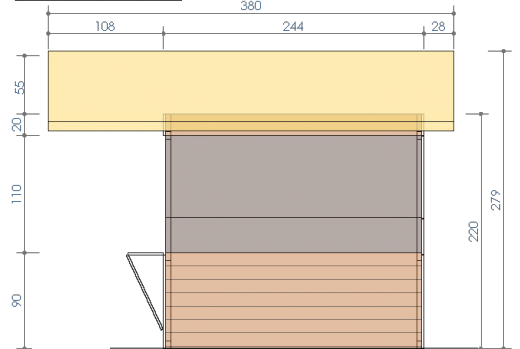

# 1B CASETTA LEGNO 4,8X2,4 MT APERTURA TOTALE E CHIUSURA CON TELO PVC

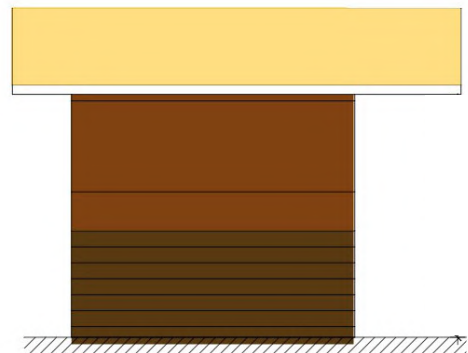
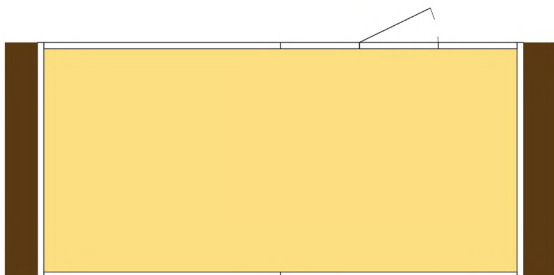
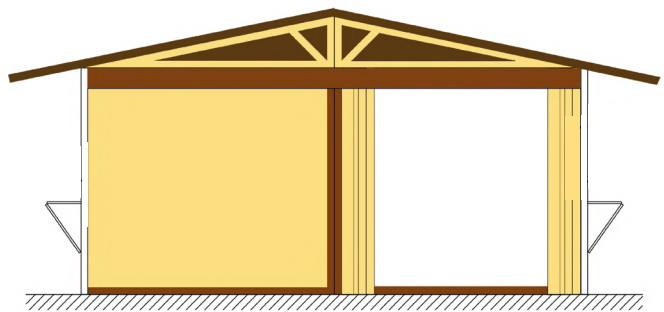

# 1A+ CASETTA LEGNO 4,8X3 MT CON RIBALTINE ESPOSITIVE

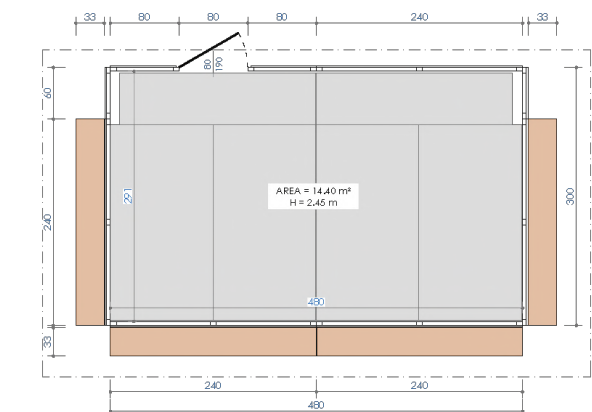

PROSPETTO FRONTALE

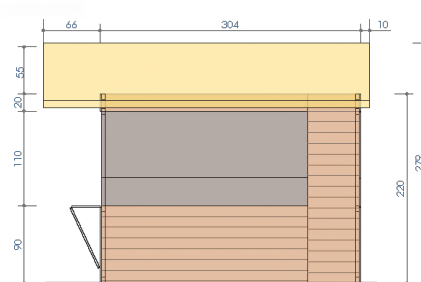
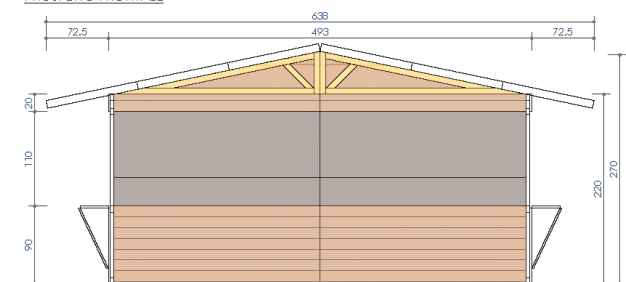

# 1B+ CASETTA LEGNO 4,8X3 MT APERTURA TOTALE E CHIUSURA CON TELO PVC

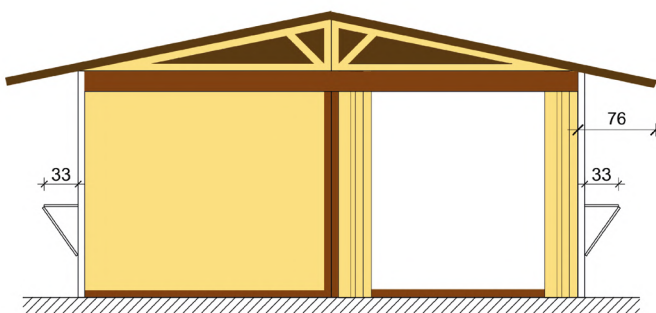
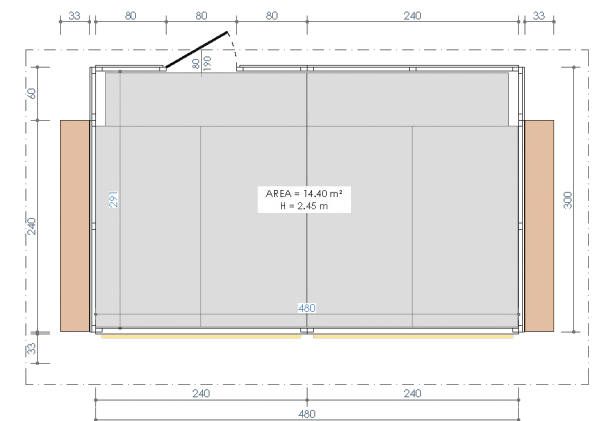

PROSPETTO FRONTALE

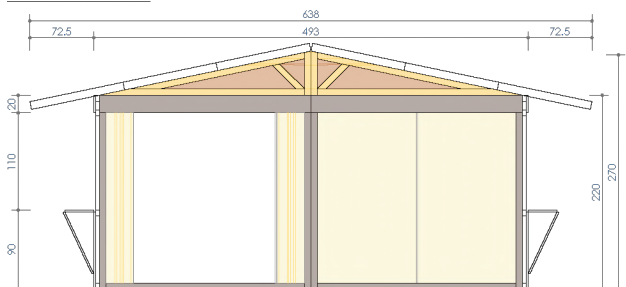

PROSPETTO LATERALE

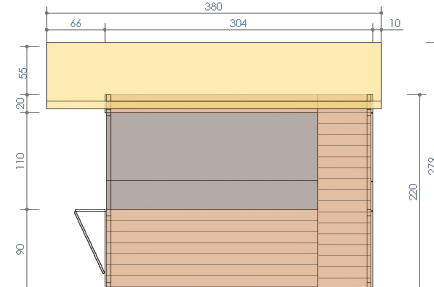

## 2A CASETTA LEGNO 9,6X2,4 MT CON RIBALTINE ESPOSITIVE

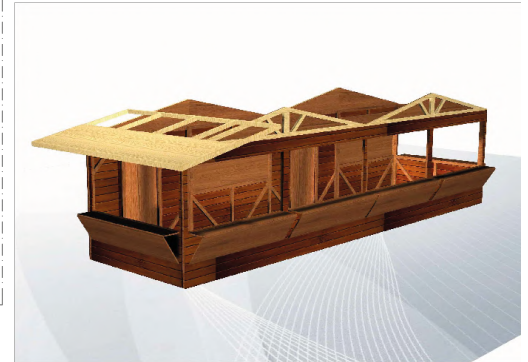
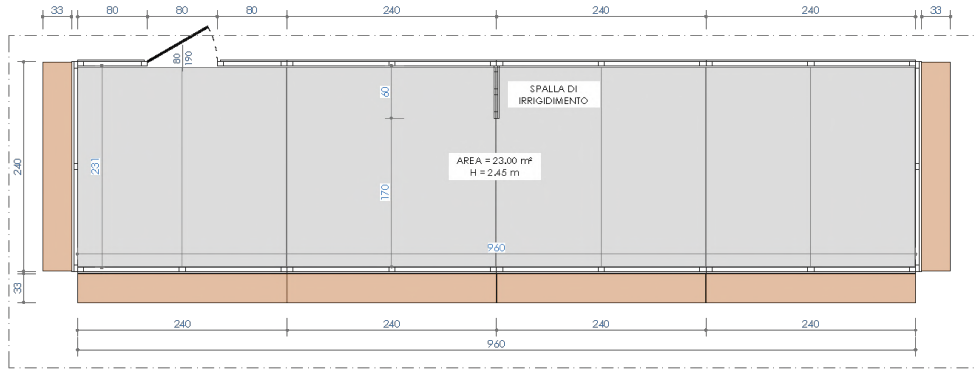

PROSPETTO FRONTALE

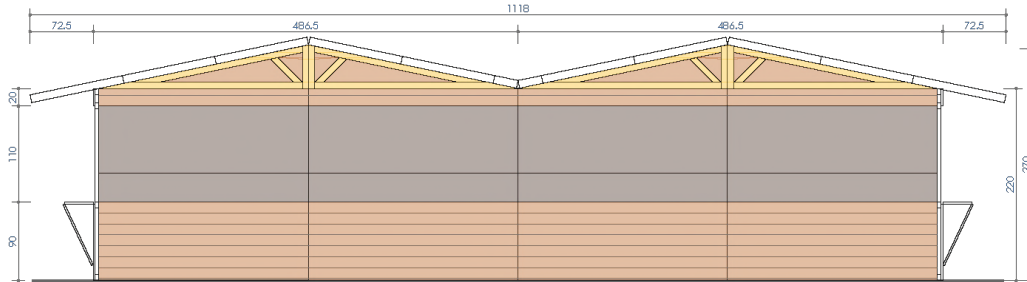

PROSPETTO LATERALE

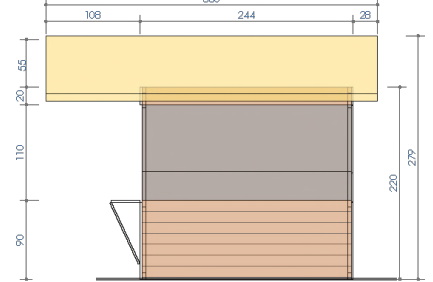

## 2B CASETTA LEGNO 9,6X2,4 MT APERTURA TOTALE E CHIUSURA CON TELO PVC

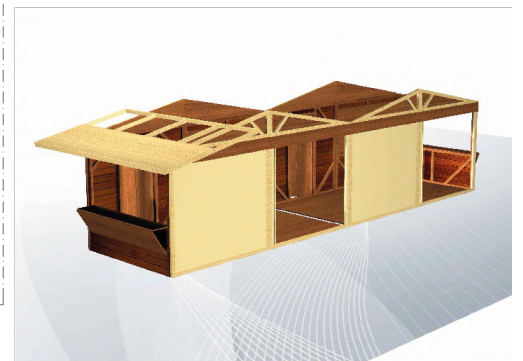
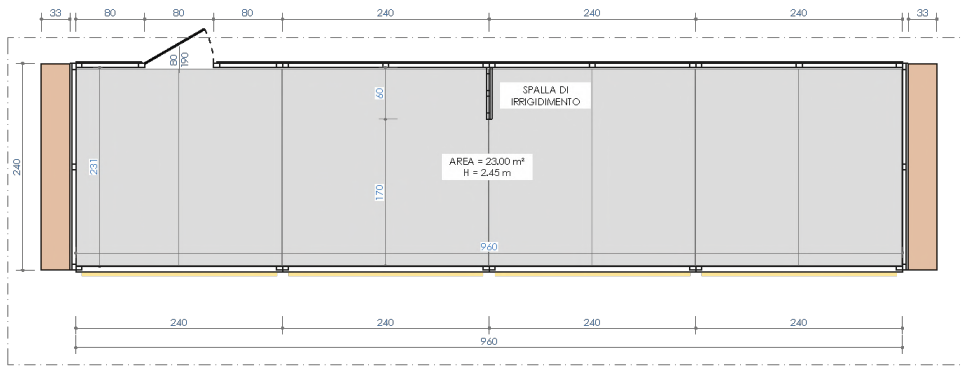

PROSPETTO FRONTALE

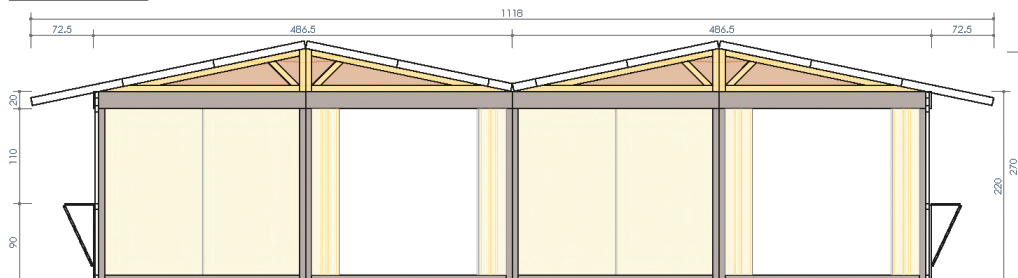

PROSPETTO LATERALE

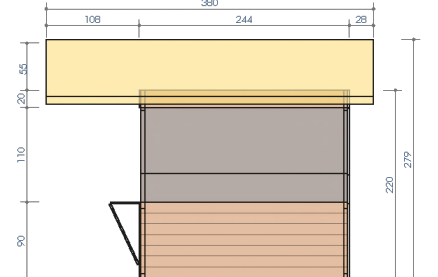

## 2A+ CASETTA LEGNO 9,6X3 MT CON RIBALTINE ESPOSITIVE

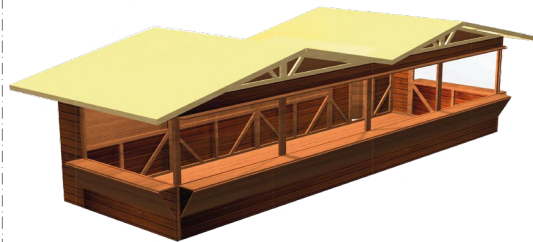
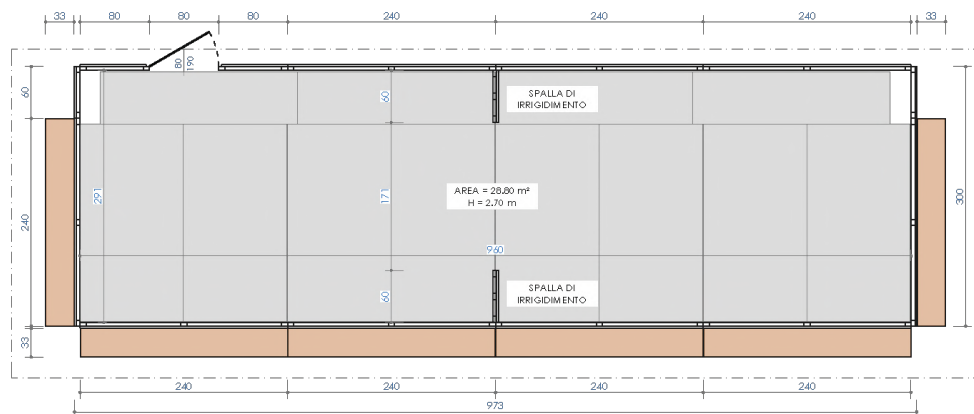

PROSPETTO FRONTALE

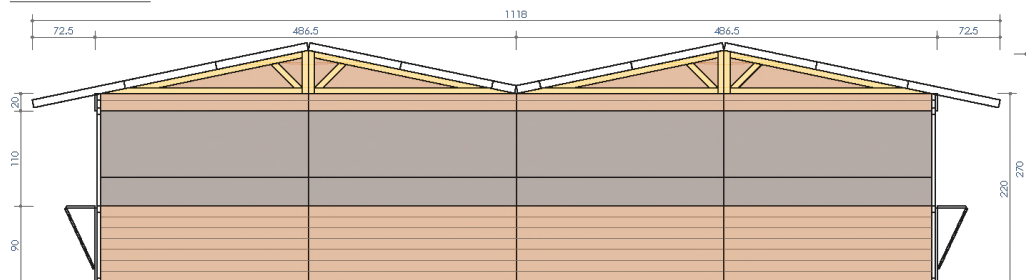

PROSPETTO LATERALE

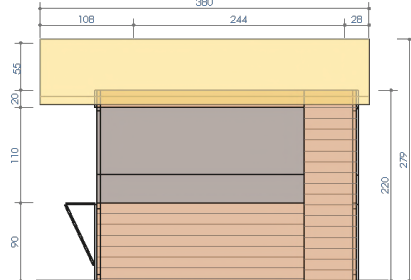

## 2B+ CASETTA LEGNO 9,6X3 MT APERTURA TOTALE E CHIUSURA CON TELO PVC

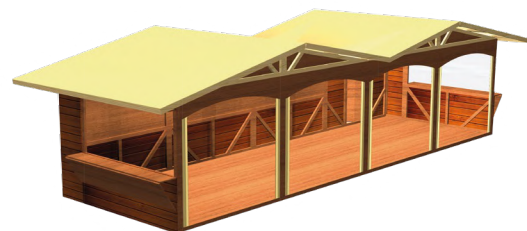
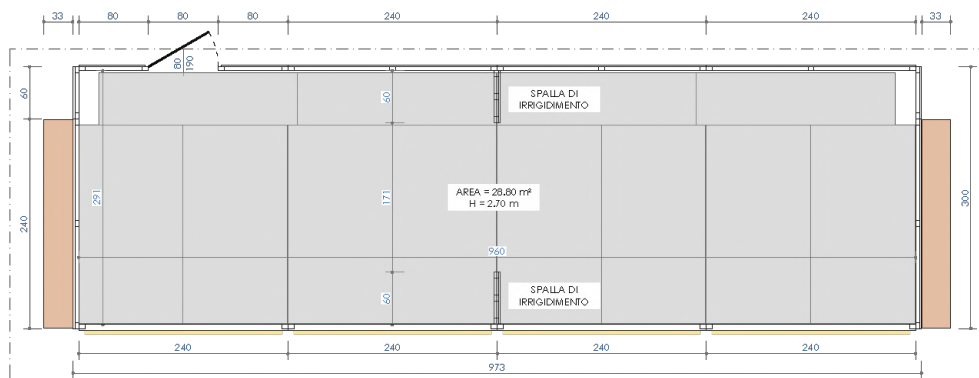

PROSPETTO FRONTALE

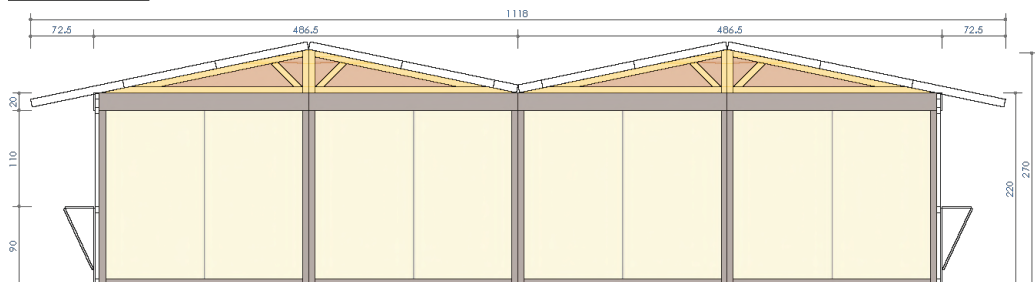

PROSPETTO LATERALE

